venerdì 20 novembre 2015

Christmas BOX Giveaway - 20 cartacei in palio!

Buongiorno lettori,
il venerdì è tradizionalmente giorno di **Top Five**, ma oggi al posto della consueta rubrica troverete una bellissima sorpresa!

Sono persino emozionata nel presentarvi questo evento, che ho avuto il piacere di organizzare con due amiche e colleghe, **Nunzia** di Libropatia e **Maria** di Blog Expres. Quanto è stato bello collaborare con voi? Le nostre tre testoline da blogger si sono unite con altissime ambizioni: organizzare un **ricchissimo Giveaway natalizio** e sono felice di comunicarvi che...CI SIAMO RIUSCITE!

Sì, perché ***Christmas Box Giveaway*** sarà un giveaway con
20 libri cartacei in palio e ben 10 vincitori!

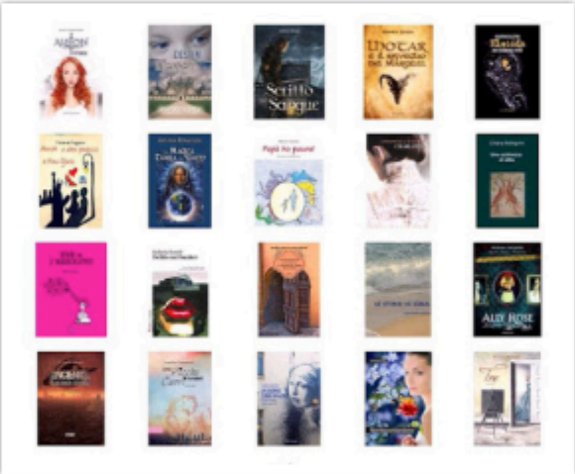

Prima di passare a presentarvi questa meravigliosa iniziativa, vorrei ringraziare i venti ***autori*** che hanno aderito con entusiasmo al nostro progetto, offrendo ognuno una copia autografata del proprio romanzo: ***grazie!***
Ma procediamo con le spiegazioni.

Il **Christmas Box Giveaway** prenderà il via oggi, **20 novembre**, e si concluderà il **20 dicembre**.

Prevede **10 pacchetti natalizi**, contenenti ognuno **due libri**
[cliccate sui titoli per leggere le sinossi]:

Ultime recensioni

©iolecal

Stefania legge:

Recensioni SPOILER FREE

Rubriche più cliccate...

le mie Recensioni

Top five

Anteprime e novità

Scopri tutte le rubriche!

Unisciti ai lettori del blog!!

Unisciti a questo sito con Google Friend Connect

Membri (443) Altro »

Delitto nel bunker - **Raffaella Rosselli**

+

Tre - **Rosanna Mutinelli**

Albion/Ombre - **Bianca Marconero**

+

Ancients: Il grande freddo - **Luigi Viagrande**

Il segreto di vicolo della serpe - **Luisa Mazzocchi**

+

Il re di picche e la regina di cuori - **Angelica Cremascoli**

Un giorno come un altro - **Filippo Venturi**

+

Eva e l'Assoluto - **Michela Belli**

Nontiscordardime - **Simona Friio**

+

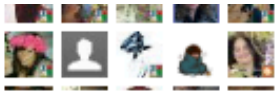

Siete passati di qui in...

Christmas BOX Giveaway

Dal 20/11 al 20/12.

Lotto Reading Challenge 2015

Leggi anche...

▼ 2015 (210)

▼ novembre (12)

Christmas BOX Giveaway - 20 cartacei in palio!

#6 Consigli d'autore: Enrica Tesio consiglia 'Picc...

Recensione 'La felicità mi aspetta' di Chiara Pelo...

Recensione 'La verità della suora storta' di Andre...

#50 Top Five: Cinque buoni motivi per NON leggere

#13 Aggiungi un posto in libreria

Novembre in libreria. Prossime pubblicazioni!

#49 Top Five: Cinque citazioni da lettori

#5 Consigli d'autore: Cynthia Collu consiglia 'Don...

Recensione 'Le bugie degli altri' di Kimberly McCr...

Novembre in libreria: selezionati per voi!

#10 Book Notes: Bilancio letture di Ottobre

► ottobre (21)

► settembre (23)

► agosto (2)

► luglio (20)

► giugno (23)

► maggio (23)

► aprile (24)

► marzo (22)

► febbraio (19)

Ally Rose/La quinta vittima - **Morgan Cavendish**

Le storie di Simal - **Alessandro Biagini**

+

Destini ingannati - **Cristina Vichi**

Amori e altri pasticci a New York - **Tiziana Pagano**

+

Charlotte - **Antonella Iuliano**

Uno schiocco di dita - **Chiara Pellegrini**

+

Scritto nel sangue - **Andrea Alfonso**

Eleinda - **Valentina Bellettini**

+

Papà ho paura - **Marzia Gianotti**

► gennaio (21)

► 2014 (96)

blog che annuso...

Changes. Chances.
Carta straccia #1: Noi siamo grandi come la vita – Ava Dellaira
33 minuti fa

Blog Expres
Christmas BOX Giveaway - 20 cartacei in palio!
1 ora fa

Libropatia
Christmas Box Giveaway-20 cartacei in palio!
1 ora fa

Stories
Assaggi di cinema #18 - "Maze Runner: la fuga" - "Non buttiamoci giù"
13 ore fa

La libreria di tessa
Recensione: Le conseguenze dell'odio di Elizabeth George (Longanesi, 2015).
19 ore fa

Geeky Bookers
Chili di libri #45
20 ore fa

Libri di cristallo
Segnalazioni dalle case editrici
23 ore fa

La Balena Parlante ed Io
Esclusivo #2: LA BUSSOLA D'ORO di P. Pullman
23 ore fa

Café Littéraire Da Muriomu
Recensione: "Les Revenants" di Seth Patrick
1 giorno fa

Uno Scaffale di libri
Letture in viaggio: Treni, persone e "La verità sul caso Harry Quebert".
1 giorno fa

Mr.Ink: Diario di una dipendenza
Recensione a basso costo: Alfredo, di Valentina D'Urbano
1 giorno fa

Da una stella cadente all'altra
[Segnalazione] Il Cielo d'Inghilterra - Loriana Lucciarini
1 giorno fa

La Tartaruga si Muove
Recensione: Cuore di Pietra, di Charlie Fletcher
1 giorno fa

Libri & popcorn
Recensione: Let it Snow, Innamorarsi sotto la neve di John Green, Lauren Myracle e Maureen Johnson.
1 giorno fa

La Biblionauta
Pause, scleri e scelte di vita
1 giorno fa

La magica terra di Slupp - **Antonia Romagnoli**

+

Lhotar e il risveglio del Marskull - **Gionata Scapin**

Il regolamento

Per partecipare sarà sufficiente:
1. Essere lettori fissi dei blog **La ragazza che annusava i libri**, Libropatia e Blog Expres, cliccando Unisciti a questo sito nella colonna a destra.
2. Seguirne le pagine Facebook:
La ragazza che annusava i libri
Libropatia
Blog Expres
mettendo Mi Piace.
3. Condividere l'evento sui **social** (per i blogger aggiungere il **banner** nel proprio blog)
4. Specificare, al momento dell'iscrizione al Giveaway, la **preferenza** riguardo i "pacchetti" in palio (vi chiedo quindi una **classifica personale** da quello che più vorreste a quello che meno vi intriga) e la propria **email** in modo da essere contattati in caso di vincita!

A fine evento, a tutti gli iscritti nei tre blog verrà assegnato un numero progressivo. I vincitori saranno dieci, ognuno si aggiudicherà un pacchetto con due libri, e l'estrazione avverrà tramite il sito Random.org.

Le spedizioni saranno effettuate dopo le vacanze natalizie direttamente dagli autori, sarà nostra premura dare loro i vostri indirizzi.

Che altro dire, lettori, partecipate e provate ad aggiudicarvi il vostro pacchetto di Natale!!!

Stefania L'AnnusaLibri

Pubblicato da Stefania L'AnnusaLibri 2 commenti: a 09:00

+2 Consigliala su Google

Etichette: 20 libri, autori emergenti, books, christmas box giveaway, eventi, Giveaway, natale

1 giorno fa

Penna d'oro
WWW Wednesdays #67
2 giorni fa

Lucrezia Scali | Scrittrice e blogger
BOOK HAUL OTTOBRE 2015
2 giorni fa

stanza antipanico
L'africa a casa mia.
2 giorni fa

Bookblog AmaranthineMess
Recensione: Alexis - Marguerite Yourcenar
2 giorni fa

Dreaming Fantasy
GDL: "Bellezza Crudele" - Prima tappa
2 giorni fa

My Caffè Letterario
Recensione: "Il dominio del fuoco" di Sabaa Tahir
2 giorni fa

Audrey in Wonderland
BOOKS FOR BREAKFAST # 24 – L'AMICA PERICOLOSA
3 giorni fa

Sfogliando la vita
Ozio domenicale #1 - Tag "L'alfabeto dei film"
4 giorni fa

Apri le porte della fantasia
FILM #Ottobre2015
6 giorni fa

Never Say Book
Recensione: Eris - Una dea in Accademia
1 settimana fa

Mostra tutto

change language!

Seleziona lingua

Collaboro con...

Piemme

Garzanti

Baldini&Castoldi

Edizioni E/O

Fazi